

1. Kader (Syntra)

2. Werknemer vs zelfstandige

- Loon vs facturatie (rekenvoorbeeld loon van € 35 tov. factuur van € 50)
- Voordelen van het bezit van een ondernemingsnummer

3. Stappenplan opstart

- Startvoorwaarden
- Keuze ondernemingsvorm
- Bankrekening
- Liantis ondernemingsloket
- Btw (specifiek)
- De accountant

4. Sociaal statuut

- Aansluiting en regimes
- Rechten
- Sociale bijdragen

Kader (Syntra)



Waarover gaat het?

- **Kader:** voor zelfstandige samenwerking ihkv. lesopdrachten, coachings, etc.



het kader, dus **niet** de inhoud of de praktische uitwerking

- inhoud en afspraken bij lokale opleidingsverantwoordelijke
- praktische uitwerking bij lokale HR/docentenadministratie

Hoe het vroeger was

- Betaling lesopdrachten **via Vlaams Agentschap SYNTRA Vlaanderen** ('derdebetalersysteem')
- Prestaties enkel mogelijk in **loondienst**
- Loonvoorwaarden vastgelegd bij Besluit
- Contracten bepaalde **duur / welomschreven werk** (de meerderheid)

Hoe het voortaan zal gebeuren

- Betaling via **lokale Syntra's**
- Prestaties hetzij in loondienst, hetzij op zelfstandige basis (geen combi)
- Samenwerken **op zelfstandige basis** is voortaan mogelijk voor **alle types** opleidingen, coachings etc.
- Beoordeling **rulingcommissie** 14 juli 2021 (*Administratieve Commissie ter regeling van de Arbeidsrelatie, FOD Sociale Zekerheid*)

Waarom focus op samenwerking op zelfstandige basis?

- Meer dan ooit willen we inzetten op
 - ✓ het samenwerken met mensen die **zelf ondernemer** zijn / **ondernemend** zijn,
 - ✓ die het '*hoe-is-het-om-ondernemer-te-zijn*' en de passie van het ondernemen willen doorgeven
- Ligt in lijn met onze ambitie om
 - ✓ kort op de bal te spelen en steeds te blijven innoveren in de onderwerpen van onze opleidingen, daarvoor hebben we de **hartslag van ondernemers** nodig

Wat betekent dit voor jou?

- Vanaf **januari 2022** werken de Syntra voor alle **nieuwe** docenten (docenten waar er dus vroeger nog geen samenwerking mee bestond) samen **op zelfstandige basis**
- Het te factureren **tarief** ligt hoger (details bij lokale opleidingsverantwoordelijke)
- De samenwerking in loondienst is uitdovend
- De praktische manier van werken (**hoe factureren** etc.) bij lokale hr/docentenadministratie

Werknemer vs zelfstandige

Werknemer / zelfstandige

Rekenvoorbeeld: Facturatie € 50 tov. verloning € 35

Situatie:

- Gehuwd of wettelijk samenwonend
- Gezinshoofd (hoogste inkomen)
- 2 kinderen ten laste
- Bruto maandbezoldiging **hoofdactiviteit** (bediende): € 4.000

Bruto	€ 4.000 per maand
- RSZ (13,07%)	€ 522,80
- BV	€ 922,51 (€ 1.029,71 - € 107)
- BBSZ	€ 38,51
Netto	€ 2.516,18 per maand

Werknemer / zelfstandige

Loontrekkende docent (nevenactiviteit)

- Bruto-uurloon Syntra: € 35
- Brutoloon per maand: € 875 (25 u. per maand)
- Belastbaar (extra) loon per maand: € 760,64 (RSZ: 13,07%)
- Geen inhouding BV (belastbaar loon < € 945)

**Tarief personenbelasting i.c.m. bruto-maandloon van € 4.000
of bruto-jaarloon van € 55.680 (incl. eindejaarspremie/13e maand) = 50% + 8% gb.**

PB	€ 695,64 (= € 760,64 – forfaitaire beroepskosten) x 54% = € 375,65
----	--

Netto	€ 760,64 - € 375,65 = € 384,35 per maand
--------------	---

Werknemer / zelfstandige

Zelfstandige docent (bijberoep)

- Bruto uurloon Syntra (bijberoep): € 50
- Te factureren per maand: € 1.250 (25 u. per maand)
- Brutowinst op jaarbasis: € 15.000
- Sociale bijdragen (20,5% op netto belastbaar inkomen NBI): € 1.882,38
- Forfaitaire beroepskosten (30% op brutowinst min soc. bijdragen): € 3.935,29
- Netto belastbaar inkomen (bruto min soc. bijdragen en beroepskosten): € 9.182,33

Tarief personenbelasting i.c.m. bruto-jaarloon van € 55.680
(incl. eindejaarspremie/13e maand) = 50% + 8% gb.

PB	€ 9.182,33 x 54% = € 4.958,46
Netto	€ 13.117,62 (€ 15.000 - € 1882,38) - € 4.958,46 = € 8159,16 per jaar of € 679,93 per maand

Werknemer / zelfstandige

Voordelen van het statuut als zelfstandige op een rijtje

- ✓ 'Werkelijke' beroepskosten (o.a. verplaatsingskosten en bureaunkosten)
i.p.v. forfaitaire beroepskosten bewijzen
- ✓ Btw-aftrek
- ✓ In bezit zijn van een ondernemingsnummer
 - Toegang tot groothandelszaken en B2B-formules
 - Vrijheid om te handelen met derden
- ✓ Fiscaal voordelig aanvullend pensioen opbouwen
via (S)VAPZ en/of POZ (indien éénmanszaak)
- ✓ Wèl: extra administratie
→ Belang van goed advies (Liantis, accountant ...)

Liantis - Wie zijn we?

Proactief

Ondersteuning op alle sleutelmomenten

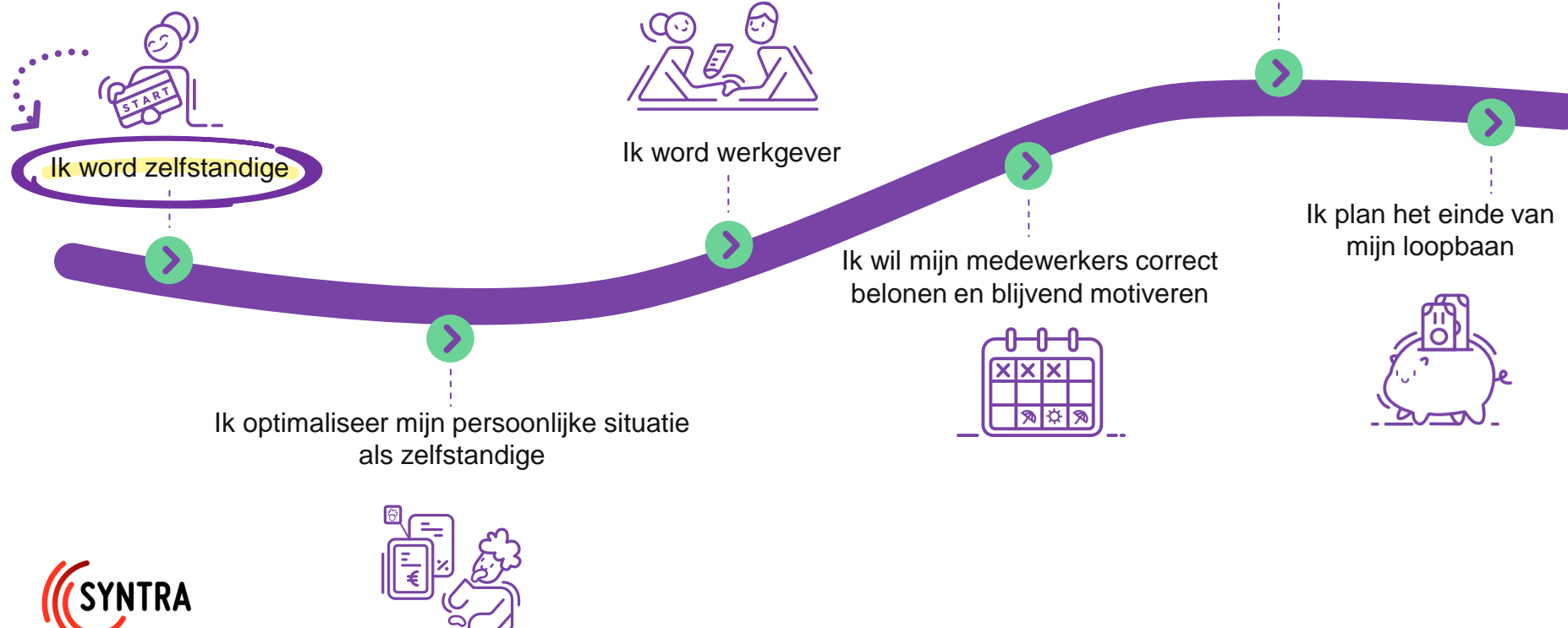

27.000 starters via Liantis per jaar

Stappenplan opstart



Samen werkt.

Van pril idee tot welverdiend pensioen

Starten

Stap voor stap

Startvoorwaarden >

Keuze ondernemingsvorm >

Bankrekening >

Liantis ondernemingsloket >

De accountant >



Startvoorwaarden

- Algemeen
- Bedrijfsbeheer & beroepskennis



Domicilie of zetel

Vlaams Gewest

Afgeschaft, dus geen bewijs nodig.

Brussels Hoofdstedelijk en Waals Gewest

Bedrijfsbeheer en beroepskennis moeten worden bewezen.

Ondernemingsvorm



- Kies je voor een **eenmanszaak**?
- Of voor een **vennootschap**?
- En welke **vennootschapsvormen** zijn geschikt?

Eenmanszaak

Voordelen

- Snel in orde
- Beperkte administratieve en boekhoudkundige verplichtingen
- Batig saldo na belastingen voor ondernemer

Nadelen

- Onbeperkt aansprakelijk
- Opvolging is moeilijker
- Inkomsten belast via inkomstenbelasting

Vennootschap

Voordelen

- Rechtspersoonlijkheid
(eigen rechten en plichten RP)
- Soms beperkte aansprakelijkheid
- Fiscale voordelen
- Duidelijke afspraken in statuten
- Vlotte opvolging mogelijk

Nadelen

- Formele besluitvorming en procedures
- Meer juridische en administratieve verplichtingen
- Zwaardere boekhoudkundige verplichtingen

Vennootschapsvormen

Uit welke basisvormen kan je kiezen als zelfstandige?

- 1 de besloten vennootschap (BV)
- 2 de naamloze vennootschap (NV)
- 3 de coöperatieve vennootschap (CV)
- 4 de maatschap
 - vennootschap onder firma (VOF)
 - commanditaire vennootschap (CommV)



Tip

Meer weten?

[Uit welke ondernemingsvormen kan je kiezen als zelfstandige? Een overzicht | Liantis](#)



Tip

Kies je een vorm waarvoor je niet naar de notaris moet? **Liantis ondernemingsloket** helpt je om je opstart eenvoudig te regelen.

Professionele bankrekening

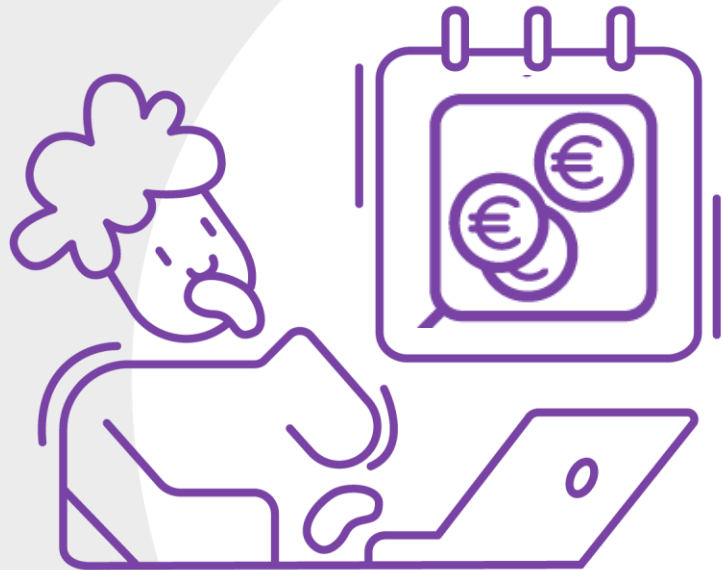

- Verplicht voor vennootschap
- Facultatief voor éénmanszaken maar
 - ✓ Meer privacy door gescheiden rekeningen
 - ✓ Kredieten opnemen: makkelijker met een zakelijke rekening



Hoe?

Indien nog geen ondernemingsnummer

→ bij de bank 'reserveren'

Indien nog niet in bezit bij inschrijving, kan dit nadien kosteloos worden toegevoegd in KBO

Inschrijving in de KBO: Ondernemingsnummer en activiteit(en)

- Het ondernemingsnummer en/of “BTW-nummer”
 - Toegekend door Liantis ondernemingsloket voor eenmanszaken
 - Wachten op toekenning door de ondernemingsrechtbank bij vennootschappen
- Activiteit(en)
 - 85.592 Beroepsopleiding
 - 85.599 Overige vormen van onderwijs

- Reeds zelfstandig?

We kijken je KBO inschrijving na en zorgen voor een juiste update



- Maandaangiften
- Kwartaalaangiften
- Vrijstellingsregeling
- Geschat omzetcijfer



Tip

Twijfel je of jij btw-plichtig bent of niet?
Neem dan contact op, dan bekijken we graag jouw specifieke situatie.

blog.liantis.be/nl/zelfstandig-worden/btw-plicht-starter

Zelfstandige Docenten - Natuurlijke personen

- Fiscaal niet in ondergeschikt verband → btw-plicht
- Vrijstelling krachtens artikel 44, §2, 4° WBTW is mogelijk, maar raden we niet aan (cr beoordeling van de ruling)
Indien toch, te vermelden op factuur: 'vrijstelling krachtens artikel 44, §2, 4° WBTW'
- Wèl mogelijk: 'Vrijstelling kleine ondernemingen (€ 25.000)'

Zelfstandige docenten met een vennootschap

- Altijd btw-plichtig
- Hier ook BTW "Vrijstelling kleine ondernemingen" mogelijk

Btw

Vrijstellingsregeling of niet? De voor- en nadelen



Tip

Vraag advies
aan je accountant



- **Je telt geen btw bij je prijzen**
→ goedkoper voor particulieren of hogere winstmarge
- **Geen btw-aangifte**
Wèl klantenlisting (voor 31/03)
Klanten vermelden voor wie je 250 euro hebt gefactureerd en die zelf een btw-hoedanigheid hebben.



- **Je tarief exclusief btw is relatief hoger**
Dat is voor btw-plichtige ondernemers minder interessant.
Zij verkiezen een factuur met btw, zodat zij de BTW kunnen recupereren.
- **Alles is duurder voor jou**
Jij rekent geen btw aan je klanten, maar jouw leveranciers doen dat wel voor jou.
De btw die jij betaalt kan je niet recupereren.
- **Je prijzen verhogen**
Stijgt je omzet tot boven 25.000 euro? Wèl btw, en verhogen dus je prijzen.
Of niet, maar dan verlaagt je winstmarge.

Wie is zelfstandige?



Starten in hoofd- of in bijberoep?

- **Wie start in bijberoep?**
 - ✓ Minstens 50% tewerkstelling als werknemer of ambtenaar
 - ✓ Onderwijs 60% bij vaste benoeming
 - ✓ Onderwijs 50% contractueel
 - ✓ Uitkering met toestemming (vb. Springplank – werkloosheid - arbeidsongeschiktheid)
- **Student-zelfstandigen**
 - ✓ 27 studiepunten of 17 uren
- **Gepensioneerde zelfstandigen**
 - ✓ Rustpensioen
- **Wie start in hoofdberoep?**
 - ✓ Alle andere zelfstandigen
- **Art. 37 gehuwden – weduwe(naar)**
 - ✓ Activiteit met een beperkt inkomen en partner met volwaardig sociaal statuut

Sociaal statuut



Sociaal statuut

- Wat zijn je **sociale rechten** als zelfstandige?
- Hoeveel **sociale bijdragen** moet je betalen en wanneer?





Hoe is het met jouw sociale zekerheid gesteld?

- Welke uitkering ontvang je als je ziek bent?
- Hoe kan je jouw sociale rechten maximaliseren?
- Waarop kan je een beroep doen als je kinderen krijgt?
- Wat als je een nieuwe richting uit wil met je zaak?
- Wat als je in moeilijkheden raakt?
- Is extra pensioenopbouw interessant voor jou?



liantis.be/sociaal-verzekeringfonds



Tip

Via het Sociaal VAPZ krijg je een extra geboortegeschenk



Groepakket

- Eenmalig startbedrag bij de geboorte
- Maandelijks basisbedrag
- Extra toeslagen



Tip

Je kan hiervoor terecht bij kinderbijslagfonds KidsLife

Moederschapsuitkering

- Financiële tegemoetkoming voor moederschapsrust
- Aanvraag via het ziekenfonds

Moederschapshulp

Recht op 105 dienstencheques



Tip

Liantis gaat zelf na of je aan de voorwaarden voldoet en je ontvangt automatisch alle info

Vaderschaps- of geboorteverlof

Als vader of meemouder:
recht op rustdagen met
financiële tegemoetkoming



Tip



Ook van toepassing voor
meewerkende echtgenoten
in het maxistatuut

liantis.be/nl/online-aansluiten-sociaal-verzekeringsfonds

Adoptie- of pleegouderzorgverlof

Bij adoptie van minderjarig kind
of langdurig onthaal pleegkind



Tip

Vraag deze financiële
tegemoetkoming aan
bij je ziekenfonds



Arbeidsongeschiktheid

Forfaitaire uitkering vanaf 1ste dag na minstens 8 dagen ziekte



Tip

Dit kan je aanvullen met een verzekering Gewaarborgd Inkomen en/of een Sociaal VAPZ

liantis.be/sociaal-verzekeringsfonds

Ziekteverzekering

Tegemoetkoming bij medische kosten en arbeidsongeschiktheid



Tip

Dit kan je aanvullen met een hospitalisatieverzekering

Overbruggingsrecht

Wanneer je genoodzaakt bent om je activiteiten tijdelijk of definitief stop te zetten



Tip

Om de gevolgen van de coronacrisis op te vangen, bestaan er specifieke types overbruggingsrecht

Mantelzorg

Bij onderbreking beroepsactiviteiten voor gezins- of familielid die ernstig ziek of palliatief is of voor een kind met beperking



Tip

Als je minstens drie opeenvolgende maanden mantelzorger bent, word je vrijgesteld van sociale bijdragen

Pensioenopbouw

Bouw wettelijk pensioen op via de betaling van sociale bijdragen



<https://www.liantis.be/nl/ik-ben-zelfstandige/verzekering>



Tip

Vul je wettelijk pensioen aan op verschillende manieren:

- Sociaal VAPZ
- IPT
- POZ
- Toppensioen-pensioensparen

Bestuurdersaansprakelijkheid

Zorgt ervoor dat je niet zelf moet opdraaien voor schadeclaims tegen je bedrijf of vereniging



Tip

Zorg dat je bestaande verzekering zeker aangepast is aan de huidige vennootschapswetgeving



Burgerlijke aansprakelijkheid

Dekt alle lichamelijke, materiële en immateriële schade die ontstaat tijdens of door je bedrijfsmatige werkzaamheden



Tip

Zorg samen met Liantis voor een polis op maat

[liantis.be/liantis-risk-solutions](https://www.liantis.be/liantis-risk-solutions)

<https://www.liantis.be/nl/ik-ben-zelfstandige/verzekering>

Beroepsaansprakelijkheid

Vergoedt onopzettelijke schade door een contractuele fout of een beroepsfout



Tip

Deze verzekering is verplicht voor een aantal beroepen. Check dit dus zeker goed

Sociale bijdragen

Bijdragen zijn verschuldigd per kwartaal

- **Eerst drie jaar voorlopige bijdragen of bijdrage op basis van eigen inschatting** na circa twee jaar herziening op basis van het werkelijke inkomen.
- **Vanaf het vierde jaar voorlopige bijdragen** op basis van drie jaar terug, na circa twee jaar herziening op basis van het werkelijke inkomen.



Tip

Mogelijkheid om de voorlopige bijdragen te verhogen of te verlagen

Sociale bijdragen

Praktisch voorbeeld

Start 01/10/2021 in bijberoep

bijdragen verschuldigd vanaf Q4 - 2021

82,76 euro/kwartaal (berekend op 1.553,58 euro/jaar)

na twee jaar als inkomen 2021 gekend is, herziening op basis van het door de fiscus meegedeeld inkomen

Sociale bijdragen

Bijberoep

minimale bijdragen - vrijstellingsdrempel - verhoogde bijdragen

Hoofdberoep

minimale bijdragen (uitz.: primostarter) - verhoogde bijdragen



Tip

Sociaal VAPZ via Liantis:
zekerheid en fiscale optimalisatie
in één

Hoeveel sociale bijdragen moet je betalen?

- Download voor een actueel en volledig overzicht van **alle bijdragen per statuut** onze bijdragetabel.
- Maak je liever zelf een simulatie? Dit kan met onze handige tool.

Definitieve kwartaalbijdrage 2021

Werkzaamheidsjaar (2021)	Werkzaamheidsjaar (2020)	Werkzaamheidsjaar (2019)	Werkzaamheidsjaar (2018)	Werkzaamheidsjaar (2017)	Werkzaamheidsjaar (2016)	Werkzaamheidsjaar (2015)	Werkzaamheidsjaar (2014)	Werkzaamheidsjaar (2013)	Werkzaamheidsjaar (2012)	Werkzaamheidsjaar (2011)	Werkzaamheidsjaar (2010)	Werkzaamheidsjaar (2009)	Werkzaamheidsjaar (2008)	Werkzaamheidsjaar (2007)	Werkzaamheidsjaar (2006)	Werkzaamheidsjaar (2005)	Werkzaamheidsjaar (2004)	Werkzaamheidsjaar (2003)	Werkzaamheidsjaar (2002)	Werkzaamheidsjaar (2001)	
1	2	3	4	5	6	7	8	9	10	11	12	13	14	15	16	17	18	19	20	21	22
23	24	25	26	27	28	29	30	31	32	33	34	35	36	37	38	39	40	41	42	43	44
45	46	47	48	49	50	51	52	53	54	55	56	57	58	59	60	61	62	63	64	65	66
67	68	69	70	71	72	73	74	75	76	77	78	79	80	81	82	83	84	85	86	87	88
89	90	91	92	93	94	95	96	97	98	99	100	101	102	103	104	105	106	107	108	109	110

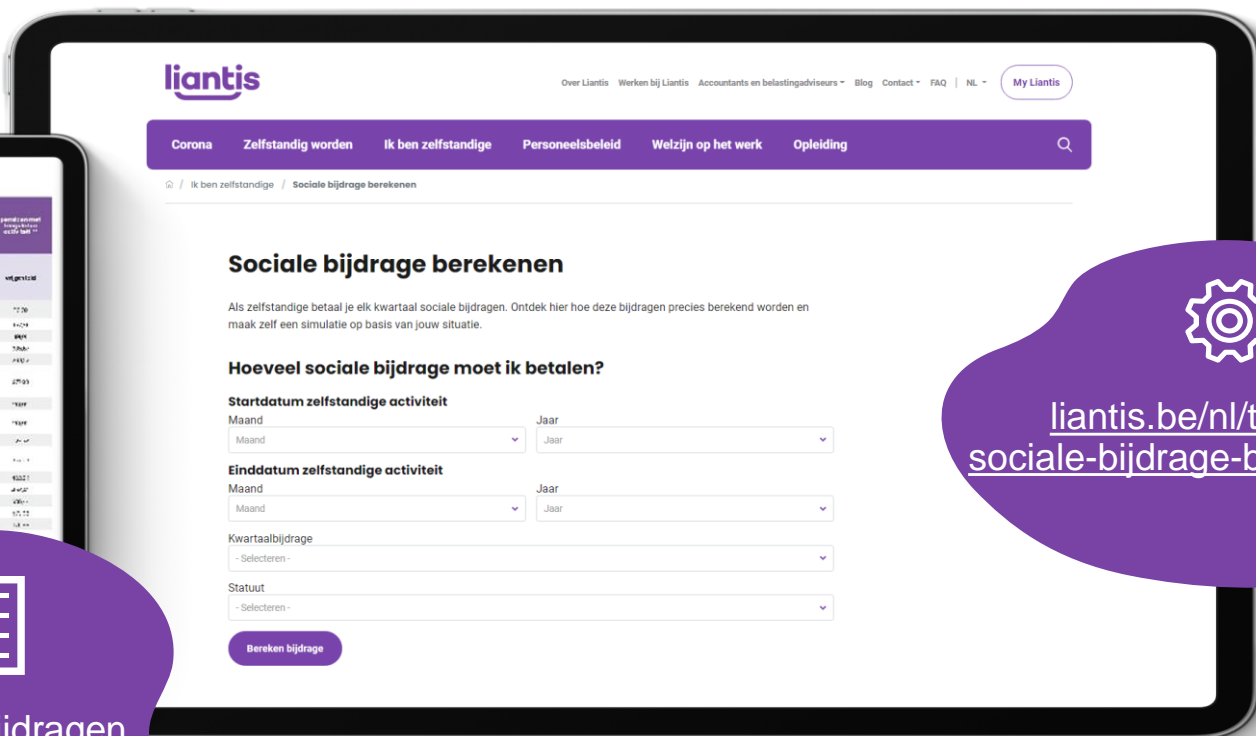

Praktisch

To Do!

1.



- **Inschrijving in de Kruispuntbank van Ondernemingen (KBO)**
- **Activatie van de btw-hoedanigheid**
- **Aansluiting bij een sociaal verzekeringsfonds**
- **Aanvullende verzekeringen (VAPZ, gewaarborgd inkomen ...)**
- **Extra formaliteiten voor vennootschappen**
- **Begeleiding en groeiplan in de toekomst**
- **Gratis lidmaatschap bij Unizo (6 maand)**
(enkel voor pas gestarte ondernemingen)

Eenmanszaak

Noodzakelijke elementen voor de inschrijving

- Datum van opstart
- Bankrekeningnummer
- Activiteiten
- Commerciële benaming
- Btw-regime en geschat omzetcijfer
- (Vergunningen)
- Aansluiting hoofd- of bijberoep
- (Aanvullende verzekeringen)

Vennootschap

Noodzakelijke elementen voor de inschrijving

- Opstellen akte door Liantis of boekhouder afhankelijk van vennootschapsvorm
- Neerlegging Ondernemingsrechtbank en publicatie in het Belgisch Staatsblad
- Startdatum
- Bankrekeningnummer
- Activiteiten
- Btw-regime en geschat omzetcijfer
- (Vergunningen)
- Aansluiting SVF bestuurders en vennootschap
- Aansluiting sociaal secretariaat voor loonberekening bestuurders
- (Aanvullende verzekeringen)

Tarieven 2021

Enmalige administratieve kosten

Inschrijving

- KBO 90,50 euro
- Btw 70,18 euro (incl. btw)

Recurrente kosten

Kwartaalbijdragen
Verzekeringen

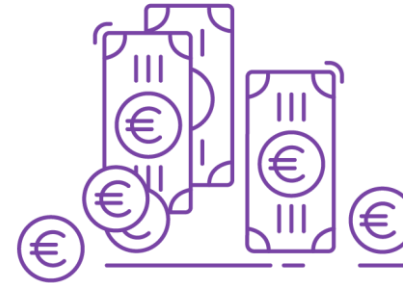

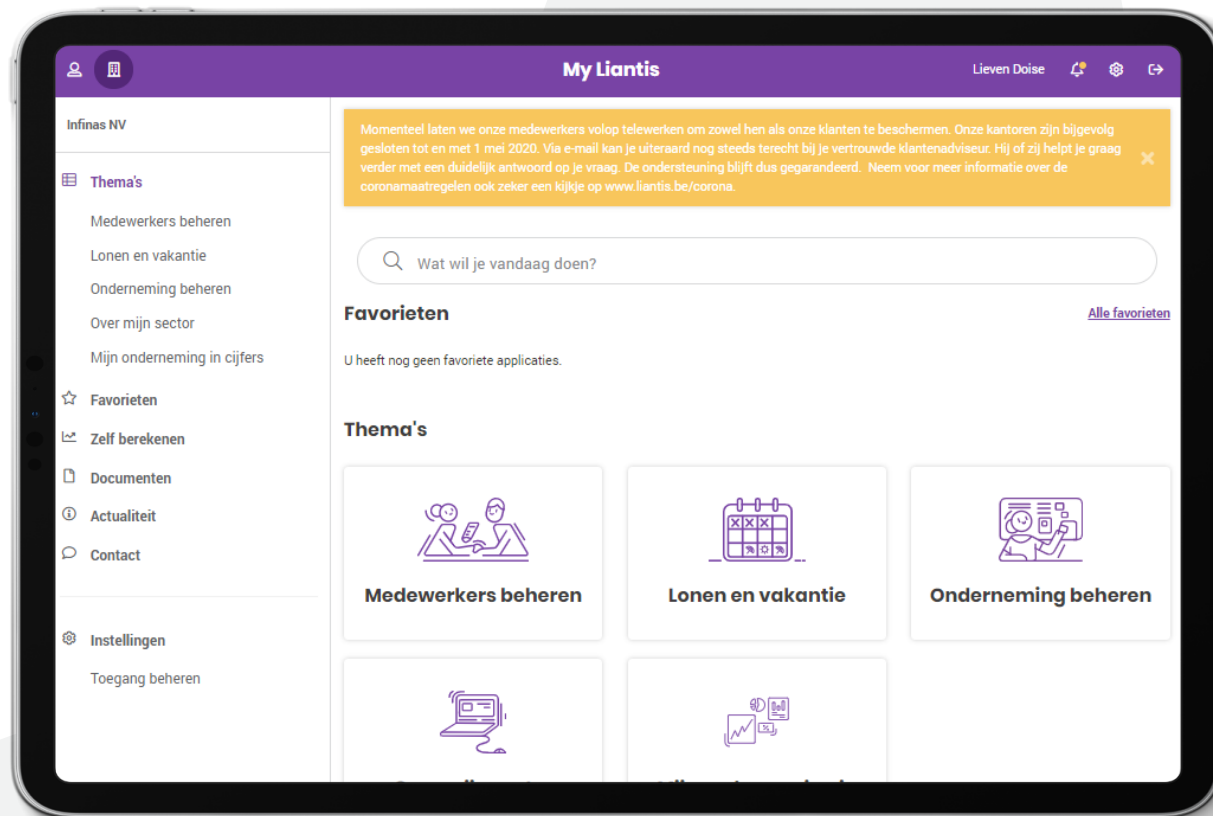

Eén digitale toegang: My Liantis

- Nieuws, tips en tools
- Op maat
- Alle toepassingen gebundeld
- 24/7
- Vlot samenwerken



Onze adviseurs staan voor je klaar

Julie Pollers (Antwerpen)

014 84 93 08

julie.pollers@liantis.be

Edwin Messchendorp (Limburg)

011 26 31 80

edwin.messchendorp@liantis.be

Jessie Vanneuville (West-Vlaanderen)

050 47 44 81

jessie.vanneuville@liantis.be

Jacinta Speeckaert (Oost-Vlaanderen)

09 377 18 08

jacinta.speeckaert@liantis.be

Brigitte Heyvaert (Oost-Vlaanderen)

053 78 09 96

brigitte.heyvaert@liantis.be

Koen De Muylder (BXL & Vlaams-Brabant)

02 212 24 26

koen.demuylder@liantis.be