

**liantis**



# **Je sociale rechten als startende zelfstandige**

**Liantis  
informeert, helpt en begeleidt  
zelfstandigen**



# Geïntegreerd

Gecombineerde oplossingen voor al jouw **mensenzaken**



Informatie



Administratieve ondersteuning



Advies



Begeleiding



Opleiding

# Proactief

## Ondersteuning op alle sleutelmomenten



22.500 starters via Liantis per jaar

# Een goede voorbereiding is cruciaal



- **Test je businessplan**  
Het Business Model Canvas: test je businessplan
- **Liantis startersgids**  
Download je gratis startersgids voor ondernemers
- **Een goede accountant vinden**  
Hoe vind ik een goede accountant?
- **Liantis blog voor starters**  
Ik wil starten



- **UNIZO startersbegeleiding**  
Starten met je eigen zaak | UNIZO



- **Opleidingen bij Syntra**

## Starters GPS

Vul onze gratis, digitale Starters GPS in en ontvang een **gepersonaliseerd stappenplan** voor een correcte opstart



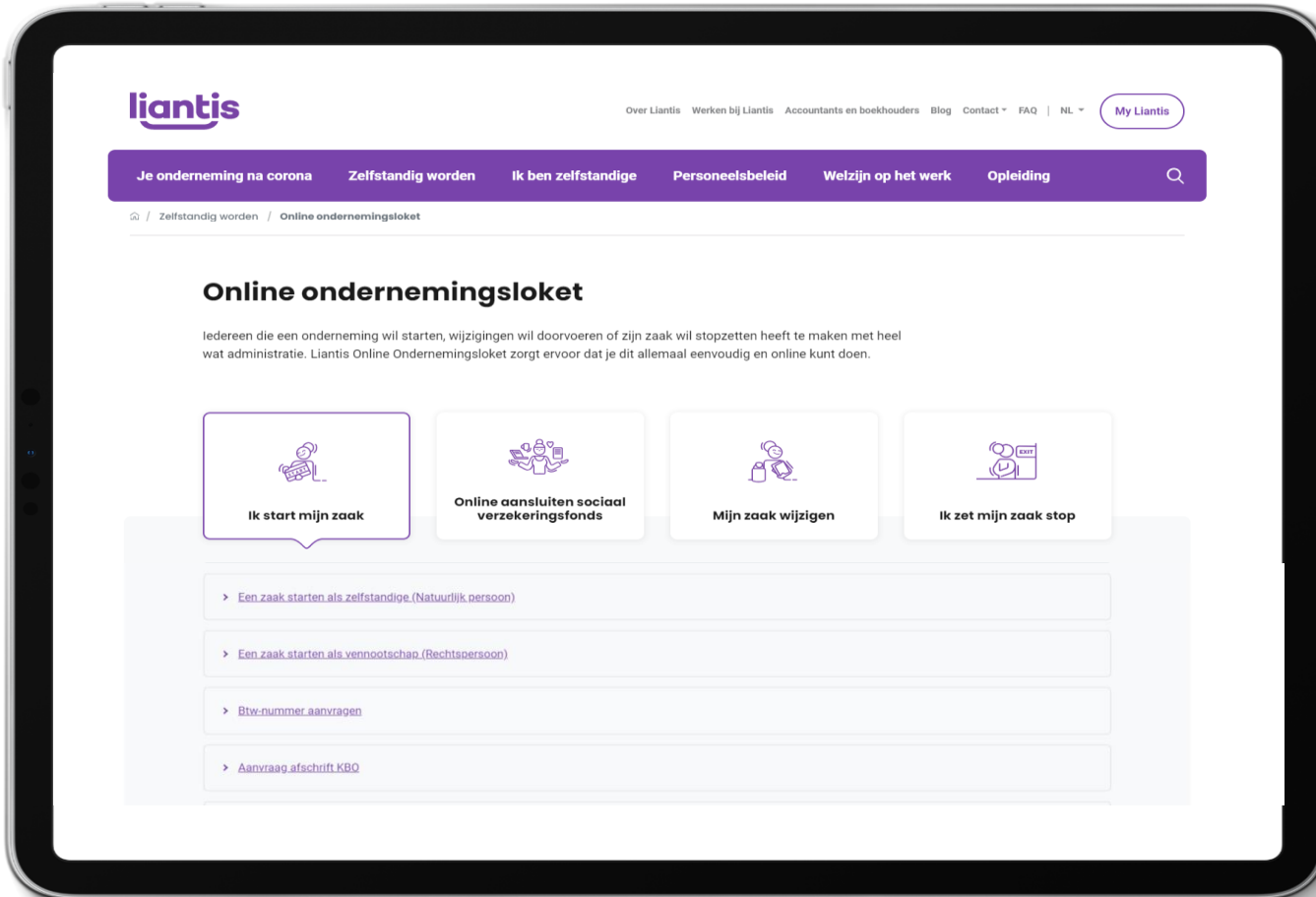

## Online ondernemingsloket



# Samen werkt.

Van pril idee tot welverdiend pensioen

## Ik wil starten

### Stap voor stap

1. Startvoorwaarden checken
2. Ondernemingsvorm/sociaal statuut bepalen
3. Je formaliteiten in orde brengen
4. Je sociaal statuut regelen







We checken samen  
de **startvoorwaarden**

## 2 We bekijken je **ondernemingsvorm** en bepalen samen je **sociaal statuut**



- Ondernemingsvormen: **eenmanszaak, vennootschap of helper?**
- Starten in **hoofdberoep** of in **bijberoep?**

# Wie is zelfstandige?

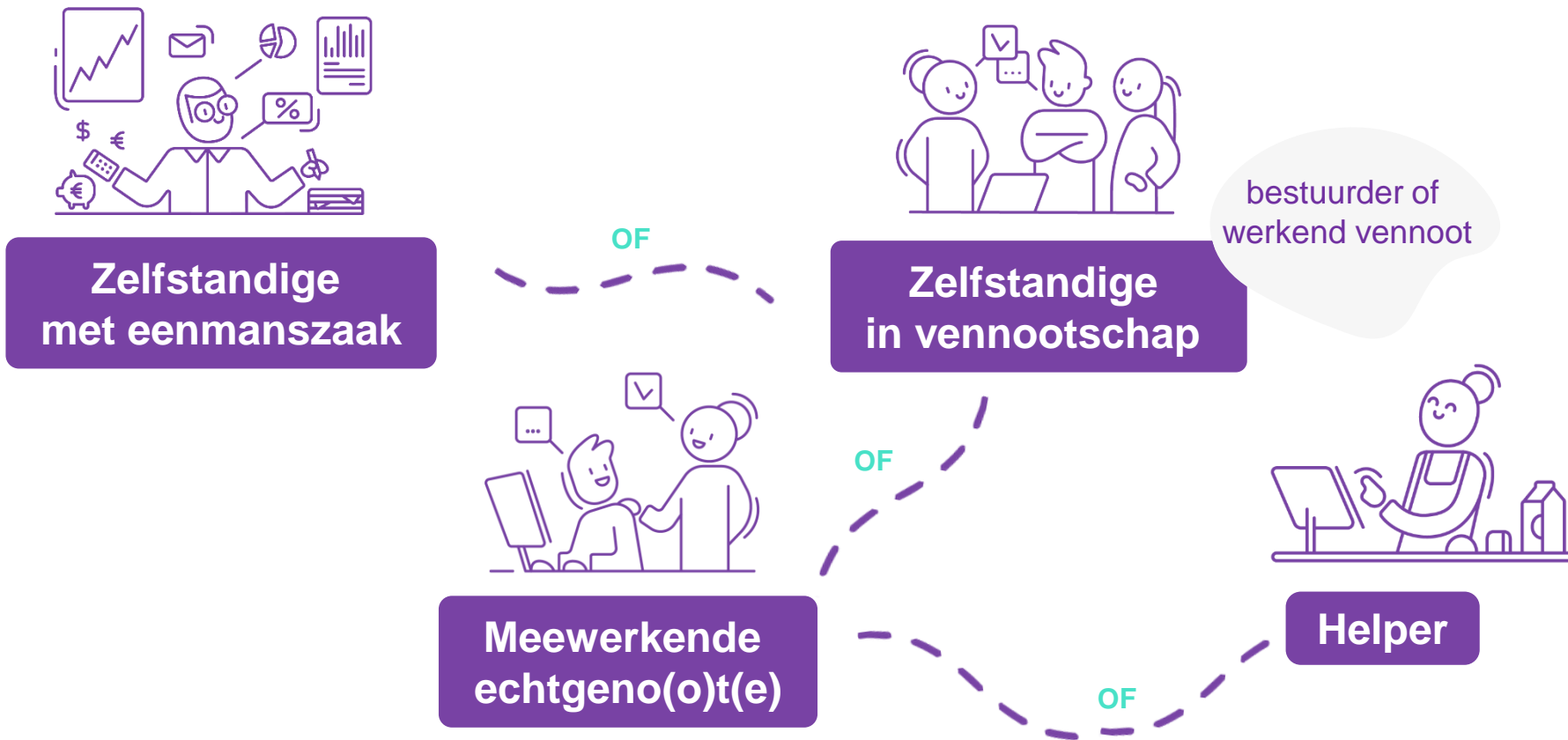

# Starten in hoofd- of in bijberoep?

- **Wie start in bijberoep?**

- ✓ Minstens 50% tewerkstelling als werknemer of ambtenaar
- ✓ Onderwijs 60% bij vaste benoeming
- ✓ Onderwijs 50% contractueel
- ✓ Uitkering met toestemming (vb. springplank – werkloosheid – arbeidsongeschiktheid)

- **Student-zelfstandigen**

- ✓ 27 studiepunten of 17 uren

- **Gepensioneerde zelfstandigen**

- ✓ Rustpensioen

- **Wie start in hoofdberoep?**

- ✓ Alle andere zelfstandigen

- **Art. 37 gehuwden – weduwe(naar)**

Activiteit met een beperkt inkomen en partner met volwaardig sociaal statuut

# 3 We brengen samen je **formaliteiten** in orde



- **Voorafgaande vergunningen** (beroepskaart, leurkaart ...)
- Inschrijving in de **Kruispuntbank van Ondernemingen (KBO)**
- Extra **formaliteiten** voor **vennootschappen**
- Activeren van de **btw-hoedanigheid?**
- **Andere vergunningen of registratie** voor bepaalde activiteiten
- Aansluiting bij een **sociaal verzekeringsfonds**
- **Aanvullende verzekeringen** (VAPZ, gewaarborgd inkomen ...)
- **Gratis** lidmaatschap bij UNIZO (gedurende de eerste 6 maanden)

## Bestuurdersaansprakelijkheid

Zorgt ervoor dat je niet zelf moet opdraaien voor schadeclaims tegen je bedrijf of vereniging



### Tip

Zorg dat je bestaande verzekering zeker aangepast is aan de huidige vennootschapswetgeving

## Burgerlijke aansprakelijkheid

Dekt alle lichamelijke, materiële en immateriële schade die ontstaat tijdens of door je bedrijfsmatige werkzaamheden



### Tip

Zorg samen met Liantis voor een polis op maat

## Beroepsaansprakelijkheid

Vergoedt onopzettelijke schade door een contractuele fout of een beroepsfout



### Tip

Deze verzekering is verplicht voor een aantal beroepen. Check dit dus zeker goed



[liantis.be/liantis-risk-solutions](https://liantis.be/liantis-risk-solutions)

# 4 We regelen samen je **sociaal statuut**

- Hoeveel **sociale bijdragen** moet je betalen en wanneer?
- Hoe **aanpakken**?



# Sociale bijdragen

## Verschuldigd per kwartaal

- **Eerste drie jaar voorlopige bijdragen** volgens je aansluitingscategorie (bv. hoofdberoep)  
→ na circa twee jaar **herziening** op basis van je werkelijk zelfstandig inkomen.
- **Vanaf het vierde jaar** voorlopige bijdragen **op het inkomen van drie jaar terug**  
→ na circa twee jaar **herziening** op basis van je werkelijk inkomen.



### Tip

Mogelijkheid om de voorlopige bijdragen te verhogen of te verlagen



# Sociale bijdragen

## Praktisch voorbeeld

**start 1 maart 2021 in hoofdberoep**

**voorlopige bijdragen** verschuldigd vanaf 1<sup>ste</sup> kwartaal 2021

748,11 euro/kwartaal - berekend op 14.042,57 euro/jaar

→ mogelijkheid tot vermindering (primo-starter) of vermeerdering van bijdragen  
als je meer denkt te verdienen

Ongeveer 2 jaar later is het inkomen 2021 gekend via de fiscus en volgt de **definitieve berekening**

# Sociale bijdragen

## Bijberoep

minimale bijdragen (82,76 euro) – vrijstellingsdrempel  
verhoogde bijdragen

## Hoofdberoep

minimale bijdragen (748,11 euro) – uitz. primo-starter  
verhoogde bijdragen

# Hoeveel sociale bijdragen moet ik betalen?

The screenshot shows the Liantis website interface on a tablet. At the top left is the Liantis logo. To the right is a navigation menu with links: Over Liantis, Werken bij Liantis, Accountants en belastingadviseurs, Blog, Contact, FAQ, and NL. A 'My Liantis' button is also present. Below this is a purple navigation bar with links: Corona, Zelfstandig worden, Ik ben zelfstandige, Personeelsbeleid, Welzijn op het werk, and Opleiding. A search icon is on the right. Below the navigation bar is a breadcrumb trail: / Ik ben zelfstandige / Sociale bijdrage berekenen. The main heading is 'Sociale bijdrage berekenen'. Below it is a paragraph: 'Als zelfstandige betaal je elk kwartaal sociale bijdragen. Ontdek hier hoe deze bijdragen precies berekend worden en maak zelf een simulatie op basis van jouw situatie.' The next heading is 'Hoeveel sociale bijdrage moet ik betalen?'. Below this are four form fields: 'Startdatum zelfstandige activiteit' with 'Maand' and 'Jaar' dropdowns; 'Einddatum zelfstandige activiteit' with 'Maand' and 'Jaar' dropdowns; 'Kwartaalbijdrage' with a '- Selecteren -' dropdown; and 'Statuut' with a '- Selecteren -' dropdown. At the bottom is a purple button labeled 'Bereken bijdrage'.

**liantis**

Over Liantis Werken bij Liantis Accountants en belastingadviseurs Blog Contact FAQ | NL My Liantis

Corona Zelfstandig worden Ik ben zelfstandige Personeelsbeleid Welzijn op het werk Opleiding

/ Ik ben zelfstandige / Sociale bijdrage berekenen

## Sociale bijdrage berekenen

Als zelfstandige betaal je elk kwartaal sociale bijdragen. Ontdek hier hoe deze bijdragen precies berekend worden en maak zelf een simulatie op basis van jouw situatie.

### Hoeveel sociale bijdrage moet ik betalen?

**Startdatum zelfstandige activiteit**

Maand  Jaar

**Einddatum zelfstandige activiteit**

Maand  Jaar

Kwartaalbijdrage

Statuut

Bereken bijdrage



# Sociale bijdragen 2021

Download voor een actueel en volledig overzicht van **alle bijdragen per statuut** onze bijdragetabel.

[liantis.be/bijdragen](https://liantis.be/bijdragen)

Definitieve kwartaalbijdrage 2021

| Statuut | Werkzaamheidsjaar | Werkzaamheidsjaar | Werkzaamheidsjaar | Werkzaamheidsjaar | Werkzaamheidsjaar | Werkzaamheidsjaar | Werkzaamheidsjaar | Werkzaamheidsjaar | Werkzaamheidsjaar |
|---------|-------------------|-------------------|-------------------|-------------------|-------------------|-------------------|-------------------|-------------------|-------------------|
| WV 2002 | 10000             | 10000             | 10000             | 10000             | 10000             | 10000             | 10000             | 10000             | 10000             |
| WV 2003 | 10000             | 10000             | 10000             | 10000             | 10000             | 10000             | 10000             | 10000             | 10000             |
| WV 2004 | 10000             | 10000             | 10000             | 10000             | 10000             | 10000             | 10000             | 10000             | 10000             |
| WV 2005 | 10000             | 10000             | 10000             | 10000             | 10000             | 10000             | 10000             | 10000             | 10000             |
| WV 2006 | 10000             | 10000             | 10000             | 10000             | 10000             | 10000             | 10000             | 10000             | 10000             |
| WV 2007 | 10000             | 10000             | 10000             | 10000             | 10000             | 10000             | 10000             | 10000             | 10000             |
| WV 2008 | 10000             | 10000             | 10000             | 10000             | 10000             | 10000             | 10000             | 10000             | 10000             |
| WV 2009 | 10000             | 10000             | 10000             | 10000             | 10000             | 10000             | 10000             | 10000             | 10000             |
| WV 2010 | 10000             | 10000             | 10000             | 10000             | 10000             | 10000             | 10000             | 10000             | 10000             |
| WV 2011 | 10000             | 10000             | 10000             | 10000             | 10000             | 10000             | 10000             | 10000             | 10000             |
| WV 2012 | 10000             | 10000             | 10000             | 10000             | 10000             | 10000             | 10000             | 10000             | 10000             |
| WV 2013 | 10000             | 10000             | 10000             | 10000             | 10000             | 10000             | 10000             | 10000             | 10000             |
| WV 2014 | 10000             | 10000             | 10000             | 10000             | 10000             | 10000             | 10000             | 10000             | 10000             |
| WV 2015 | 10000             | 10000             | 10000             | 10000             | 10000             | 10000             | 10000             | 10000             | 10000             |
| WV 2016 | 10000             | 10000             | 10000             | 10000             | 10000             | 10000             | 10000             | 10000             | 10000             |
| WV 2017 | 10000             | 10000             | 10000             | 10000             | 10000             | 10000             | 10000             | 10000             | 10000             |
| WV 2018 | 10000             | 10000             | 10000             | 10000             | 10000             | 10000             | 10000             | 10000             | 10000             |
| WV 2019 | 10000             | 10000             | 10000             | 10000             | 10000             | 10000             | 10000             | 10000             | 10000             |
| WV 2020 | 10000             | 10000             | 10000             | 10000             | 10000             | 10000             | 10000             | 10000             | 10000             |
| WV 2021 | 10000             | 10000             | 10000             | 10000             | 10000             | 10000             | 10000             | 10000             | 10000             |

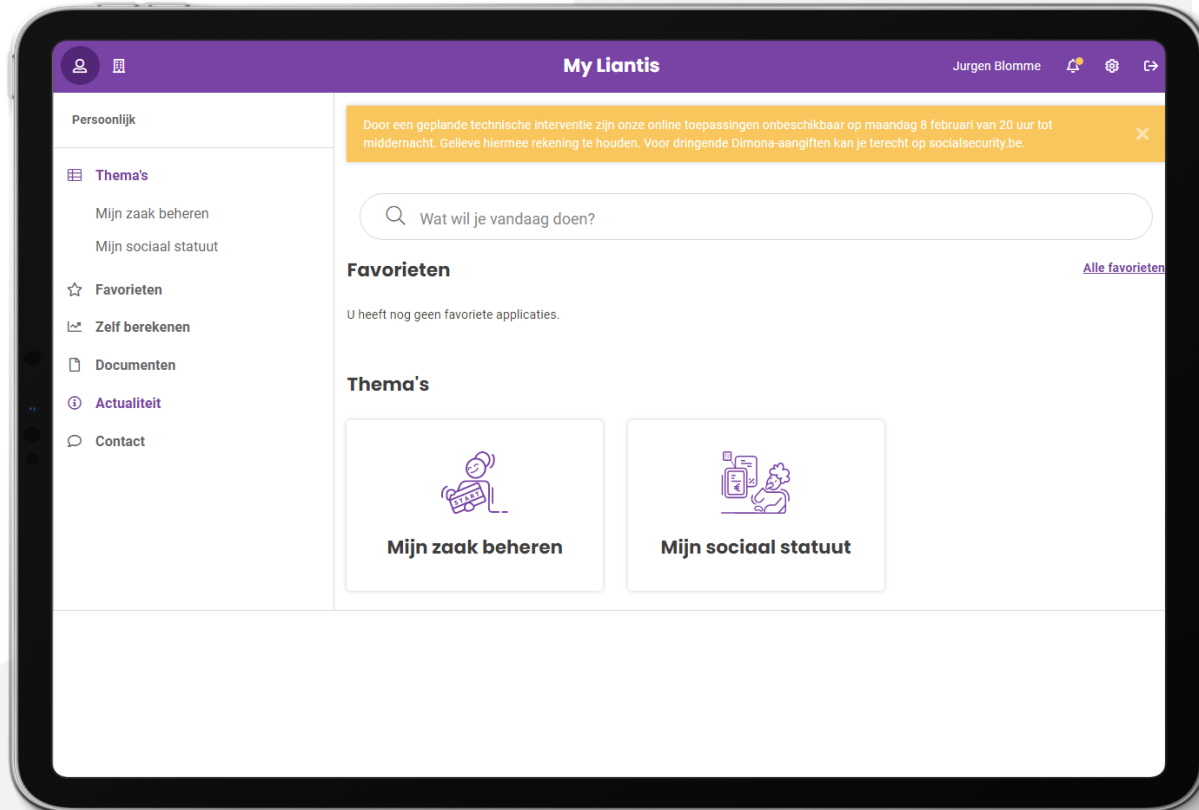

## Eén digitale toegang: My Liantis

- nieuws, tips en tools
- op maat
- alle toepassingen gebundeld
- 24/7
- vlot samenwerken



## Hoe is het met jouw sociale bescherming gesteld?

- Waarop heb je recht als je kinderen krijgt?
- Welke uitkering ontvang je als je ziek bent?
- Kan je je loopbaan onderbreken?
- Wat als je in moeilijkheden raakt?
- En wat met je pensioenopbouw?



# Is iedereen sociaal verzekerd als zelfstandige?



Voorwaarde

In regel zijn met  
je sociale bijdragen

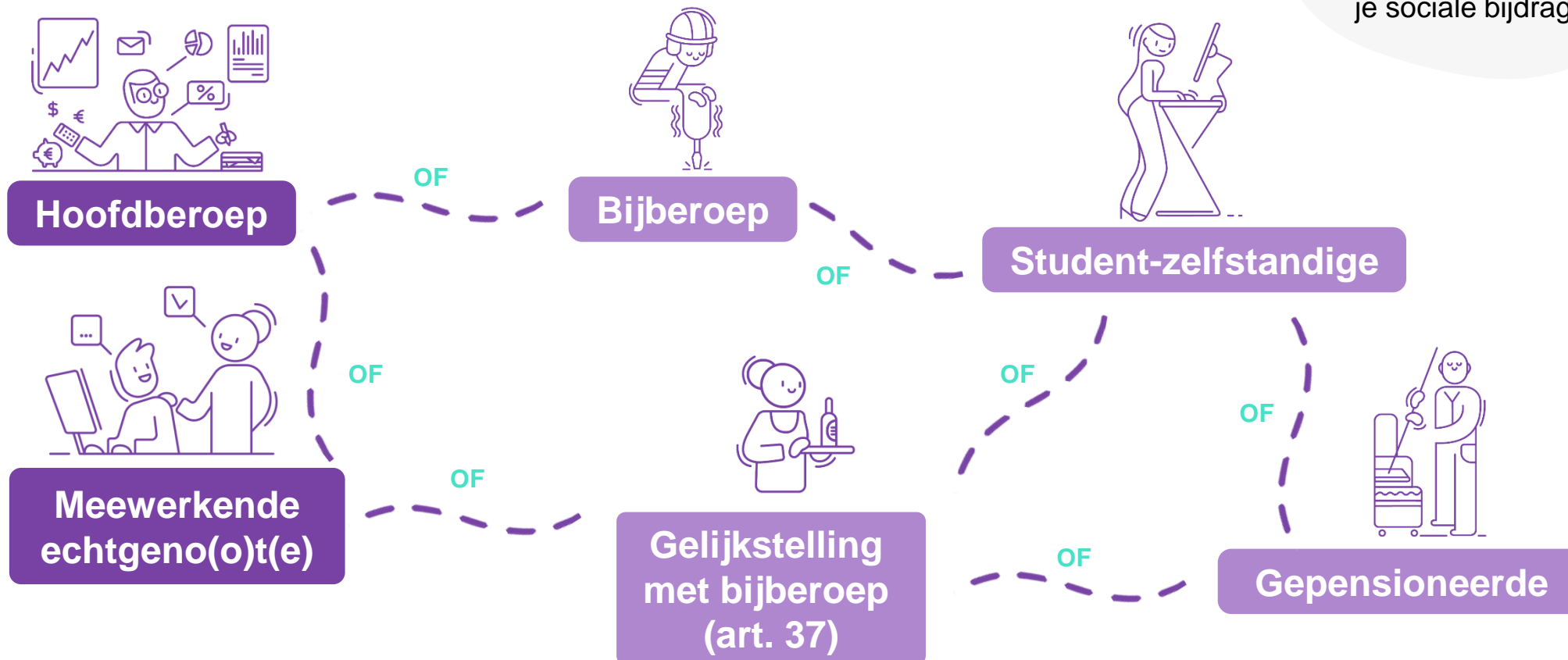

# Welke sociale bescherming geniet je als zelfstandige?



Gezondheid



Mantelzorg



Pensioen



Ouderschap



Stopzetting



# Gezondheid



## Je hebt gezondheidsproblemen. Waarop heb je recht?

- Terugbetaling kosten gezondheidszorgen
- Uitkering bij arbeidsongeschiktheid
- Gelijkstelling wegens ziekte

## Uitkering bij arbeidsongeschiktheid

Forfaitaire uitkering vanaf 1<sup>ste</sup> dag  
na minstens 8 dagen ziekte  
– via ziekenfonds

### Tip



Ondertekening aangifte bepaalt startdatum!  
Denk aan een aanvullende verzekering  
gewaarborgd inkomen

## Kosten gezondheidszorgen

Tussenkost in kosten gezondheidszorgen  
via ziekenfonds - consultatie dokter, operatie,  
kiné, geneesmiddelen...



### Tip

Via hospitalisatieverzekering  
kan je je aanvullend  
verzekeren

Opgepast  
met niet betaalde  
sociale bijdragen!



## Gelijkstelling wegens ziekte

Vrijstelling van sociale bijdragen  
voor wie niet meer kan werken  
door langdurige arbeidsongeschiktheid

Verder sociaal verzekerd als zelfstandige

[liantis.be/sociaal-verzekeringsfonds](https://liantis.be/sociaal-verzekeringsfonds)

# Ouderschap

**Je krijgt een kindje.  
Op welke steun kan je rekenen?**

- Moederschap
- Vaderschaps- en geboorteverlof
- Adoptie- en pleegouderzorgverlof





[liantis.be/sociaal-verzekeringfonds](https://liantis.be/sociaal-verzekeringfonds)



Tip

Premie vrijstelling VAPZ

## Groeipakket

- Eenmalig startbedrag bij de geboorte
- Maandelijks basisbedrag
- Extra toeslagen



Tip

Je kan hiervoor terecht bij kinderbijslagfonds KidsLife

## Moederschapshulp

Recht op 105 dienstencheques



Tip

Liantis gaat zelf na of je aan de voorwaarden voldoet en je ontvangt automatisch alle info

## Moederschapsuitkering

- Financiële tegemoetkoming voor moederschapsrust
- Aanvraag via het ziekenfonds
- Sociale bijdrage van kwartaal na geboorte vrijgesteld

## Vaderschaps- of geboorteverlof

Als vader of meemouder:  
recht op 15 rustdagen met  
financiële tegemoetkoming



### Tip



Ook van toepassing voor  
meewerkende echtgenoten  
in het maxistatuut

### Tip



Vraag deze financiële  
tegemoetkoming aan  
bij je ziekenfonds

## Adoptie- of pleegouderzorgverlof

Bij adoptie van minderjarig kind of langdurig  
onthaal pleegkind: recht op maximum 6 weken  
verlof met financiële tegemoetkoming



# Mantelzorg



Kan je je zelfstandige activiteit even onderbreken om te zorgen voor een zieke ouder?

→ loopbaanonderbreking voor mantelzorgen

- **Uitkering** per maand
- **Vrijstelling** als je minstens 3 opeenvolgende maanden mantelzorger bent, word je vrijgesteld van sociale bijdragen

# Stopzetting

**Je bent gedwongen om je zaak te sluiten.  
Op welke steun kan je rekenen?**

- Werkloosheidsuitkering
- Overbruggingsrecht



## Recht op werkloosheidsuitkering

Wanneer je voorheen werknemer was heb je onder bepaalde voorwaarden recht op een uitkering.



[liantis.be/sociaal-verzekeringfonds](https://liantis.be/sociaal-verzekeringfonds)

## Overbruggingsrecht

Wanneer je genoodzaakt bent om je activiteiten tijdelijk of definitief stop te zetten, kan je onder voorwaarden een uitkering krijgen:

- maandelijkse uitkering
- behoud van bepaalde sociale rechten
- max. 12 maanden per aanvraag en 24 maanden over hele loopbaan



### Tip

Om de gevolgen van de coronacrisis op te vangen, bestaan er specifieke types overbruggingsrecht



# Pensioen



## Hoe zit het met de rechten op een rustpensioen?

- Bouw je pensioenrechten op?
- Hoe kan je je aanvullend beschermen?
- Is starten als zelfstandige of verder werken na pensioen mogelijk?

## Pensioenopbouw

Opbouw wettelijk pensioen via de betaling van sociale bijdragen

Bedrag? Datum?

→ [mypension.be](https://mypension.be)



### Tip

Vul je wettelijk pensioen aan via

- Sociaal VAPZ
- IPT
- POZ



[liantis.be/liantis-risk-solutions](https://liantis.be/liantis-risk-solutions)

## Kan je starten als zelfstandige of verder werken na pensioen?

Ja, maar – let wel – sommige zelfstandigen moeten hun inkomsten beperken om geen pensioenverlies te lijden. Geen inkomstenbeperking, tenzij vervroegd pensioen zonder loopbaan van 45 jaar



### Tip

Verder werken  
→ sociale bijdragen  
aan verlaagd tarief

# Communicatie op maat



[www.liantis.be](http://www.liantis.be)



My Liantis



Nieuwsbrieven



Persoonlijke brieven  
en e-mails



Sociale media



Webinars



(Digitale) infosessies



Opleidingen



## Klaar om te starten?

Sluit je vandaag nog aan via  
het **online ondernemingsloket!**  
[liantis.be/opstart-zaak](https://liantis.be/opstart-zaak)

## Heb je vragen over je opstart en advies nodig van onze experts?

Bezorg ons je gegevens via het formulier  
[liantis.be/startersvragen](https://liantis.be/startersvragen)

**Onze experts nemen contact met je op!**